

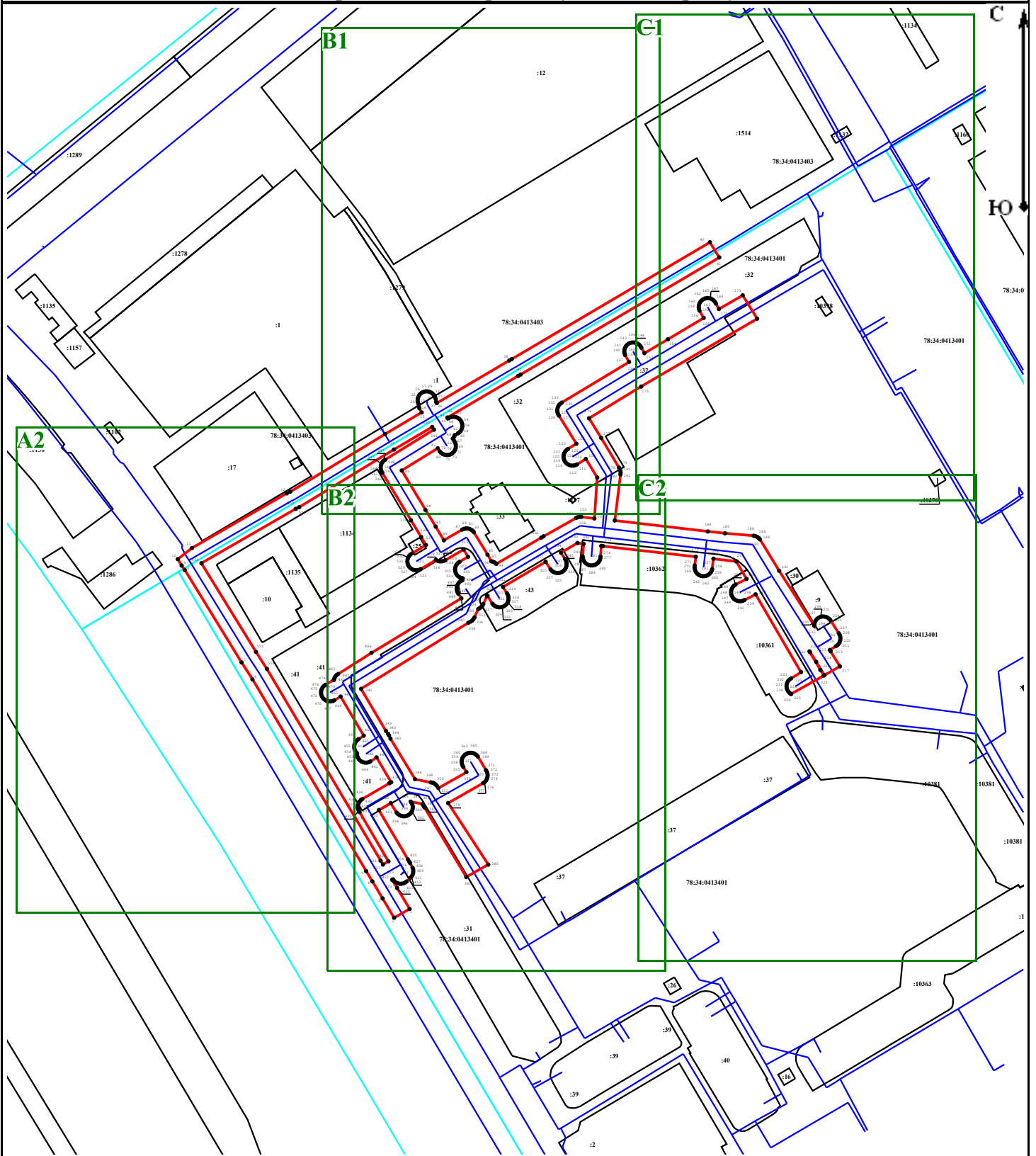





Схема расположения границ публичного сервитута



Масштаб 1:3 000

Условные обозначения:

- | | |
|--|--|
|  - Граница публичного сервитута |  - Граница кадастрового квартала |
|  - Граница земельного участка | 78:37:0017503 - Номер кадастрового квартала |
| 78:34:0415701:34 - Кадастровый номер земельного участка |  - Граница сооружения 78:34:0000000:8393 "Водопроводная сеть" |
|  1 - Обозначение характерной точки границы публичного сервитута | 78:34:0000000:8393 - Кадастровый номер сооружения "Водопроводная сеть" |

Подпись _____



Место для отрисовки печати (при наличии) лица, составившего описание местоположения границ объекта

Дата «25» декабря 2023 г.

B1

C

:12

Ю

:1279

78:34:0413403

:1

:32

:32

78:34:0413401

:37

Масштаб 1:1 000

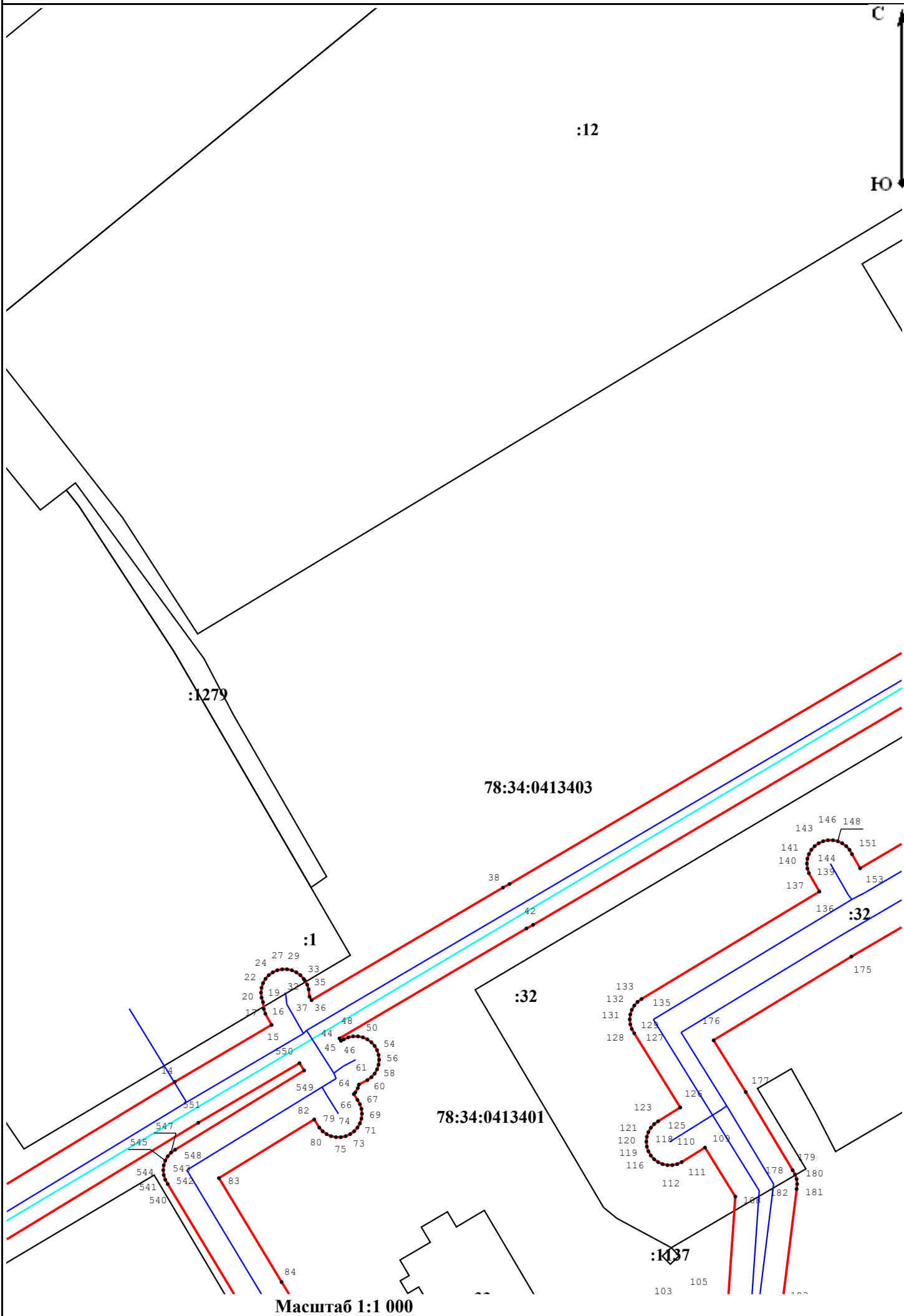

A2

C

:1150

FO

:1102

78:34:0413403

:17

12

553

552

:1134

11

10

9

8

554

:1286

:1135

:10

555

7

556

:41

483

478

475

472

470

467

485

482

479

465

464

459

455

454

450

449

434

433

430 X

Мащтаб 1:1 000

B2

C

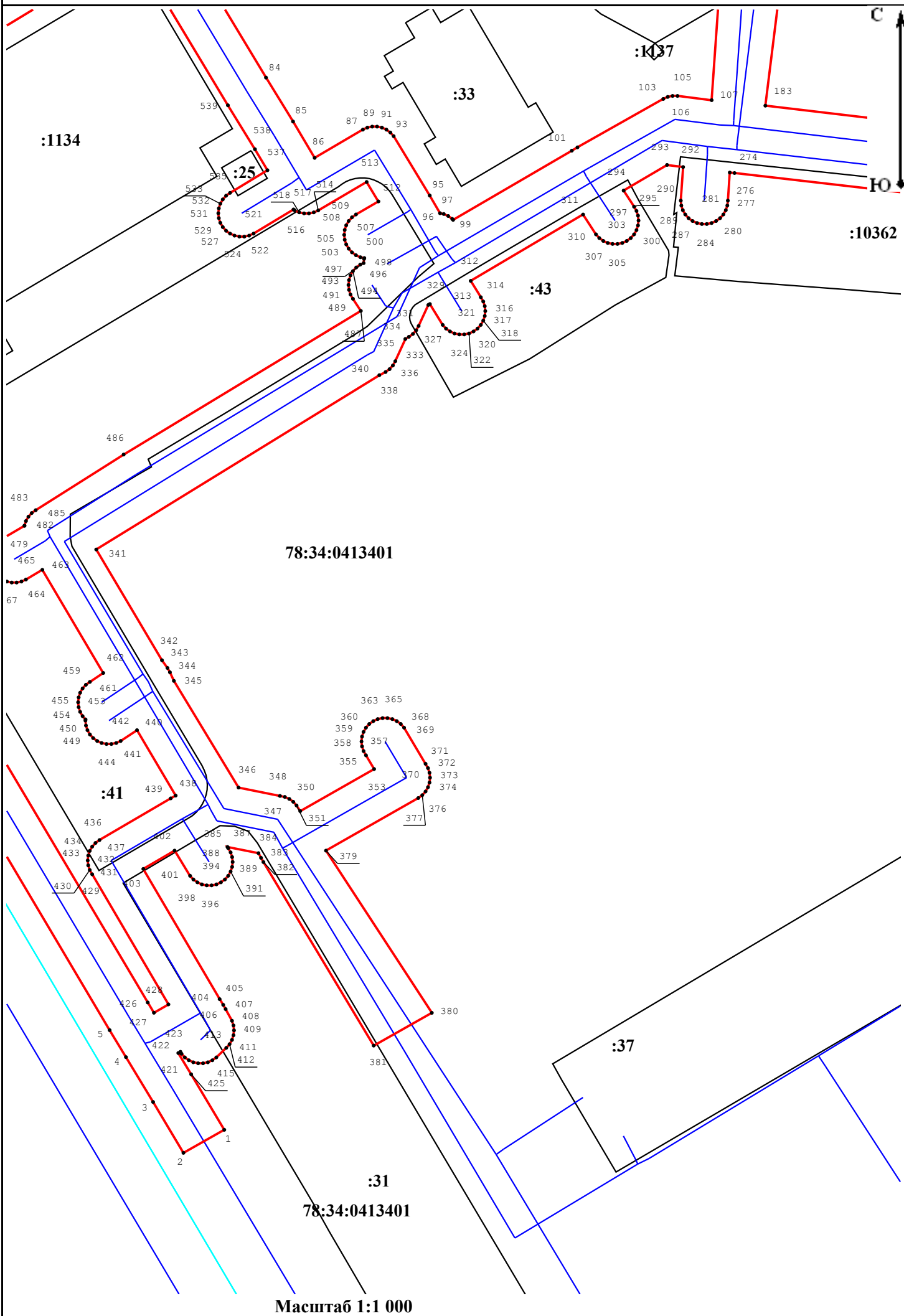

78:34:0413401

:41

:31
78:34:0413401

Мащтаб 1:1 000

:10378

Ю

:10362

:30

:9

78:34:0413401

:10361

:37

:10381

:37

78:34:0413401

